



شرکت برق منطقه ای زنجان

نوع خدمت: اصلاح سرویس اشعاب

بسمه تعالی

فرم شناسنامه خدمت دستگاه اجرایی ضمیمه ۱

۱- عنوان خدمت: اصلاح سرویس انشعاب		۲- شناسه خدمت: ۱۳۰۳۱۴۶۶۱۰۹	
(این فیلد توسط سازمان مدیریت و برنامه ریزی کشور تکمیل می شود.)			
۳- ارائه دهنده خدمت	نام دستگاه اجرایی: شرکت برق منطقه ای زنجان		
	نام دستگاه مادر: شرکت توانیر		
۴- مشخصات خدمت	شرح خدمت ارائه سرویس انشعاب		
	نوع خدمت <input type="checkbox"/> خدمت به شهروندان (G2C) <input checked="" type="checkbox"/> خدمت به کسب و کار (G2B) <input type="checkbox"/> خدمت به دیگر دستگاه های دولتی (G2G)		
	ماهیت خدمت <input type="checkbox"/> حاکمیتی <input checked="" type="checkbox"/> تصدی گری		
	سطح خدمت <input type="checkbox"/> ملی <input checked="" type="checkbox"/> منطقه ای <input type="checkbox"/> استانی <input type="checkbox"/> شهری <input type="checkbox"/> روستایی		
	رویداد مرتبط با: <input type="checkbox"/> تولد <input type="checkbox"/> آموزش <input type="checkbox"/> سلامت <input type="checkbox"/> مالیات <input checked="" type="checkbox"/> کسب و کار <input type="checkbox"/> تامین اجتماعی <input type="checkbox"/> ثبت مالکیت		
	<input type="checkbox"/> تاسیسات شهری <input type="checkbox"/> بیمه <input type="checkbox"/> ازدواج <input type="checkbox"/> بازنشستگی <input type="checkbox"/> مدارک و گواهینامه ها <input type="checkbox"/> وفات <input type="checkbox"/> سایر		
	نحوه آغاز خدمت <input checked="" type="checkbox"/> تقاضای گیرنده خدمت <input type="checkbox"/> تشخیص دستگاه <input type="checkbox"/> سایر: ...		
	مدارک لازم برای انجام خدمت درخواست مشترک- نامه موافقت قبول هزینه ها - برآورد هزینه ها و اعلام شرایط- مدارک دریافت هزینه ها		
	قوانین و مقررات بالادستی آیین نامه تکمیلی تعرفه های برق		
	۵- جزئیات خدمت	آمار تعداد خدمت گیرندگان بصورت روزانه خدمت گیرندگاندر: <input type="checkbox"/> ماه <input type="checkbox"/> فصل <input checked="" type="checkbox"/> سال	
متوسط مدت زمان ارایه خدمت: حداکثر یک هفته			
توانر <input type="checkbox"/> یکبار برای همیشه موردی در: <input type="checkbox"/> ماه <input type="checkbox"/> فصل <input type="checkbox"/> سال			
تعدادبار مراجعه حضوری -			
هزینه ارایه خدمت(ریال) به خدمت گیرندگان مبلغ(مبالغ) شماره حساب (های) بانکی پرداخت بصورت الکترونیک - ...			
۶- نحوه دسترسی به خدمت	آدرس دقیق و مستقیم خدمت در وبگاه در صورت الکترونیکی بودن همه یا بخشی از آن -		
	نام سامانه مربوط به خدمت در صورت الکترونیکی بودن همه یا بخشی از آن: ---		

مراسله ارتباطی خدمت		نوع ارائه	مراحل خدمت
<input checked="" type="checkbox"/> اینترنتی (مانند وبگاه دستگاه) <input type="checkbox"/> تلفن همراه (برنامه کاربردی) <input type="checkbox"/> پست الکترونیک <input checked="" type="checkbox"/> ارسال پستی <input type="checkbox"/> تلفن گویا یا مرکز تماس <input type="checkbox"/> پیام کوتاه <input type="checkbox"/> سایر (با ذکر نحوه دسترسی)		<input checked="" type="checkbox"/> الکترونیکی	در مرحله اطلاع رسانی خدمت
مراجعه به دستگاه: <input type="checkbox"/> ملی <input type="checkbox"/> استانی <input type="checkbox"/> شهرستانی	<input type="checkbox"/> جهت احراز اصالت فرد <input type="checkbox"/> جهت احراز اصالت مدرک <input type="checkbox"/> نبود زیرساخت ارتباطی مناسب <input type="checkbox"/> سایر:	<input checked="" type="checkbox"/> غیرالکترونیکی	
<input checked="" type="checkbox"/> اینترنتی (مانند وبگاه دستگاه) <input type="checkbox"/> تلفن همراه (برنامه کاربردی) <input type="checkbox"/> پست الکترونیک <input checked="" type="checkbox"/> ارسال پستی <input type="checkbox"/> تلفن گویا یا مرکز تماس <input type="checkbox"/> پیام کوتاه <input type="checkbox"/> دفاتر پیشخوان شماره قرارداد و واگذاری خدمات به دفاتر پیشخوان: <input type="checkbox"/> عناوین مشابه دفاتر پیشخوان <input type="checkbox"/> سایر (با ذکر نحوه دسترسی)		<input checked="" type="checkbox"/> الکترونیکی	در مرحله درخواست خدمت
مراجعه به دستگاه: <input type="checkbox"/> ملی <input type="checkbox"/> استانی <input type="checkbox"/> شهرستانی	<input type="checkbox"/> جهت احراز اصالت فرد <input type="checkbox"/> جهت احراز اصالت مدرک <input type="checkbox"/> نبود زیرساخت ارتباطی مناسب <input type="checkbox"/> سایر: -	<input checked="" type="checkbox"/> غیرالکترونیکی	
<input checked="" type="checkbox"/> اینترنتی (مانند درگاه دستگاه) <input type="checkbox"/> اینترنتی (مانند اینترنت داخلی دستگاه یا ERP) <input type="checkbox"/> پست الکترونیک <input type="checkbox"/> سایر (با ذکر نحوه دسترسی)		<input checked="" type="checkbox"/> الکترونیکی	مرحله تولید خدمت (فرایند داخل دستگاه یا ارتباط با دیگر دستگاه ها)
-		<input checked="" type="checkbox"/> غیرالکترونیکی	
<input checked="" type="checkbox"/> اینترنتی (مانند وبگاه دستگاه) <input type="checkbox"/> تلفن همراه (برنامه کاربردی) <input type="checkbox"/> پست الکترونیک <input checked="" type="checkbox"/> ارسال پستی <input type="checkbox"/> تلفن گویا یا مرکز تماس <input type="checkbox"/> پیام کوتاه <input type="checkbox"/> دفاتر پیشخوان شماره قرارداد و واگذاری خدمات به دفاتر پیشخوان: <input type="checkbox"/> عناوین مشابه دفاتر پیشخوان <input type="checkbox"/> سایر (با ذکر نحوه دسترسی)		<input type="checkbox"/> الکترونیکی	در مرحله ارائه خدمت
مراجعه به دستگاه: <input type="checkbox"/> ملی <input type="checkbox"/> استانی <input type="checkbox"/> شهرستانی	<input type="checkbox"/> جهت احراز اصالت فرد <input type="checkbox"/> جهت احراز اصالت مدرک <input type="checkbox"/> نبود زیرساخت ارتباطی مناسب <input type="checkbox"/> سایر: -	<input checked="" type="checkbox"/> غیرالکترونیکی	
استعلام غیر الکترونیکی	استعلام الکترونیکی	فیلدهای مورد تبادل	
<input type="checkbox"/>	<input type="checkbox"/> برخط <input type="checkbox"/> online <input type="checkbox"/> دسته‌ای (Batch)	نام سامانه های دیگر	
<input type="checkbox"/>	<input type="checkbox"/>	-	
		۷- ارتباط خدمت با سایر سامانه‌ها (بانک‌های اطلاعاتی) در دستگاه	

<input type="checkbox"/>	<input type="checkbox"/>	<input type="checkbox"/>		-	-	
<input type="checkbox"/>	<input type="checkbox"/>	<input type="checkbox"/>		-	-	
<input type="checkbox"/>	<input type="checkbox"/>	<input type="checkbox"/>		-	-	
اگر استعمال غیرالکترونیکی است، استعمال توسط:	استعمال الکترونیکی		مبلغ (در صورت پرداخت هزینه)	فیلدهای موردتبادل	نام سامانه های دستگاه دیگر	نام دستگاه دیگر
	دستهای (Batch)	برخط: online				
<input type="checkbox"/> دستگاه	<input type="checkbox"/>	<input type="checkbox"/>	-			
<input type="checkbox"/> مراجعه کننده	<input type="checkbox"/>	<input type="checkbox"/>				
<input type="checkbox"/> دستگاه	<input type="checkbox"/>	<input type="checkbox"/>				
<input type="checkbox"/> مراجعه کننده	<input type="checkbox"/>	<input type="checkbox"/>				
<input type="checkbox"/> دستگاه	<input type="checkbox"/>	<input type="checkbox"/>				
<input type="checkbox"/> مراجعه کننده	<input type="checkbox"/>	<input type="checkbox"/>				
- دریافت درخواست مشترک جهت سرویس انشعاب						
- ارسال درخواست به معاونت های بهره برداری و طرح توسعه						
- دریافت پاسخ از معاونت ها (برآورد هزینه ها + اعلام شرایط)						
- اعلام شرکت به مشترک						
- دریافت پاسخ از مشترک جهت اصلاح سرویس انشعاب						
- دریافت هزینه ها به صورت الحساب جهت سرویس انشعاب						
- ارجاع جهت اجرای اصلاح سرویس و انشعاب به معاونت طرح و توسعه و بهره برداری						
- تسویه حساب با مشترک توسط امور مالی						
۸- ارتباط خدمت با سایر دستگاههای دیگر						
۹- عناوین فرایندهای خدمت						

اصلاح سرویس انشعاب

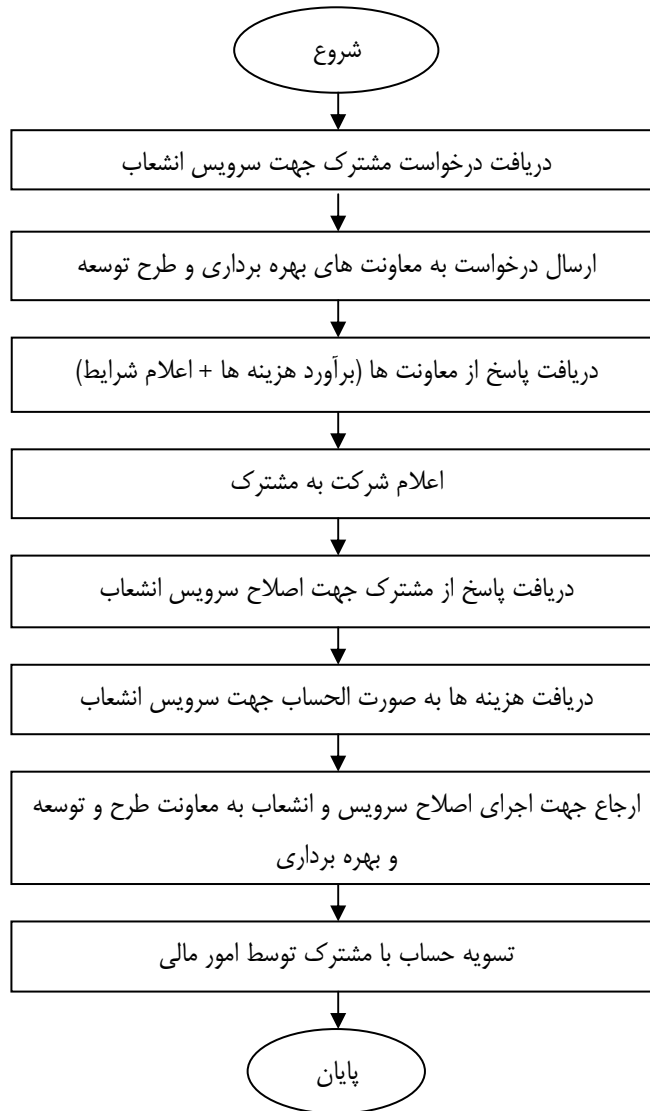

نام و نام خانوادگی تکمیل کننده فرم:

تلفن:

پست الکترونیک:

واحد مربوط: واحد خدمات مشترکین